UNE GAMME COMPLÈTE
pour professionnels et amateurs

Tous nos produits sont « non traités après récolte »

Type variétal		Variété		Les points forts	Plantation / Récolte en vert / Récolte en sec
AIL - plants certifiés	Ail ultra-précoce à bâton		Aulxito *Exclusivité*	**Ail blanc le plus précoce du marché**	09 10 11 12 01 02 03 04 05 06 07 08
			Sprint *Exclusivité*	**Ultra-précoce - violet**	
	Ail violet d'automne		Germidour	**Couleur - conformation**	09 10 11 12 01 02 03 04 05 06 07 08
			Valdour *Exclusivité*	**Violet du Sud-Ouest**	
	Ail blanc d'automne		Messidrôme	**Couleur - qualité**	09 10 11 12 01 02 03 04 05 06 07 08
			Thermidrôme	**Rustique - résistant au froid**	
			Messidor	**Calibre - rendement**	
			Topadrôme *Exclusivité*	**Taux de division - conservation**	
	Ail rose à bâton		Sultop *Exclusivité*	**Type rose du Tarn**	09 10 11 12 01 02 03 04 05 06 07 08
	Ail rose de printemps		Arno *Exclusivité*	**Rendement - conservation**	09 10 11 12 01 02 03 04 05 06 07 08

Obtention TOP Semence

TOP Semence
1175, route de Puygiron
26 160 La Bâtie-Rolland - France

+33 (0)4 75 91 80 81
service.bulbes@topsemence.com

top-semence
www.topsemence.com

TOP Semence

UN OBTENTEUR HISTORIQUE

Créateur de variétés d'Ail (*Allium sativum L.*), TOP Semence est pionnier dans la sélection et la production de semences d'Ail depuis 1963.
10 variétés sont actuellement produites sur une centaine d'hectares par an. La production est destinée à l'ensemble du marché français. Une part importante est également dédiée à l'exportation : Italie, Espagne, Europe Centrale, Royaume-Uni...

UN CENTRE EXPÉRIMENTAL INTÉGRÉ

Créé dans les années 1980, le Centre Expérimental de la Vallée du Rhône (CEVR), d'une quarantaine d'hectares a été, dès sa création, le pilier dans le développement de nouvelles variétés et dans la production de semences d'Ail.
Toutes les activités sont réalisées intégralement à la main : screening variétal, pépinière de sélection, essais expérimentaux, contrôles a posteriori, sélection des bulbes et des familles, plantations en lignées, notations... Cela permet de garantir une pureté variétale et une qualité sanitaire irréprochable.

QUALITÉ PREMIUM, NOTRE ENGAGEMENT

La qualité est notre objectif premier et fait l'objet d'amélioration continue, sur l'ensemble des process, du champ à l'usine.
Le laboratoire de TOP Semence réalise l'ensemble des analyses garantissant le respect des normes établies au niveau sanitaire : tests ELISA et détection de nématodes.

DU CHAMP À L'USINE UNE PRODUCTION LOCALE

La production est réalisée par des producteurs historiques principalement drômois. La production de semences d'Ail demande beaucoup de technicité et de savoir-faire avec de nombreuses normes garantissant la commercialisation de semences certifiées.
Une fois la récolte réalisée, les semences sont triées, séchées et conditionnées à l'usine jusqu'à leur expédition.

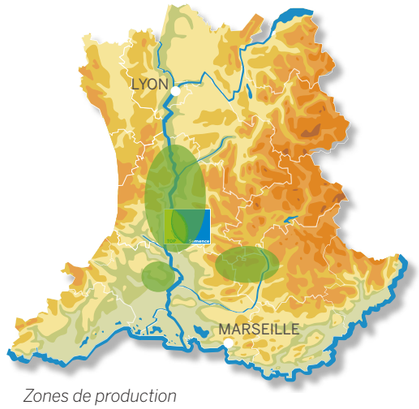

Zones de production

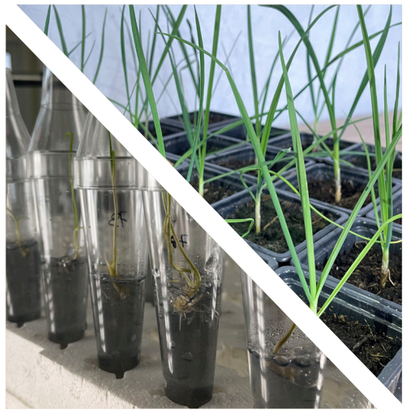

Une gamme variétale complète adaptée aux différentes demandes du marché : ultra-précoce, violet et blanc d'automne, Ail alternatif à bâton, Ail rose de printemps.

NOS CONSEILS techniques

De la plantation à la récolte

La diversité variétale permet d'étaler la période de plantation et de récolte, et donc de commercialiser de l'Ail français sur une période plus longue.

Intervenir au bon stade

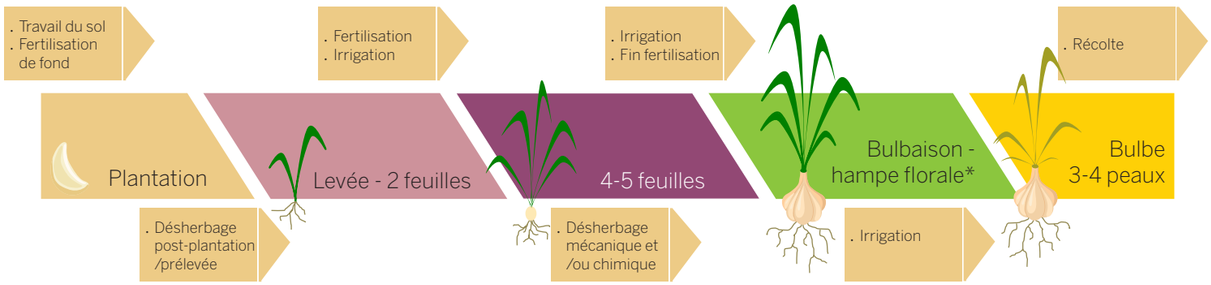

- Densité de plantation entre 9 et 10 plants/mètre linéaire suivant le calibre du caïeu planté
- Fertilisation en 2 à 3 apports suivant la nature du sol :
  Besoin de l'Ail (kg/ha), à adapter en fonction de la richesse du sol : 120 NO_3 / 100 P_2O_5 / 200 K_2O / 120 SO_3 / 20 MgO
- Le despoulinage (ablation de la hampe florale) s'effectue dès l'arrivée de la hampe, pour ne pas impacter le développement du bulbe

**pour les variétés à hampe florale*

ASTUCE RÉCOLTE
Si l'indice de maturité atteint 1,8 : l'Ail est prêt à être récolté !

$$\text{Indice de maturité} = \frac{\text{poids des bulbes}}{\text{poids des fanes (hampes florales retirées)}}$$